制服の着こなしガイド

立命館守山中学校

制服着こなしガイド

RITSUMEIKANMORIYAMA JUNIOR HIGH SCHOOL

冬服　正装時

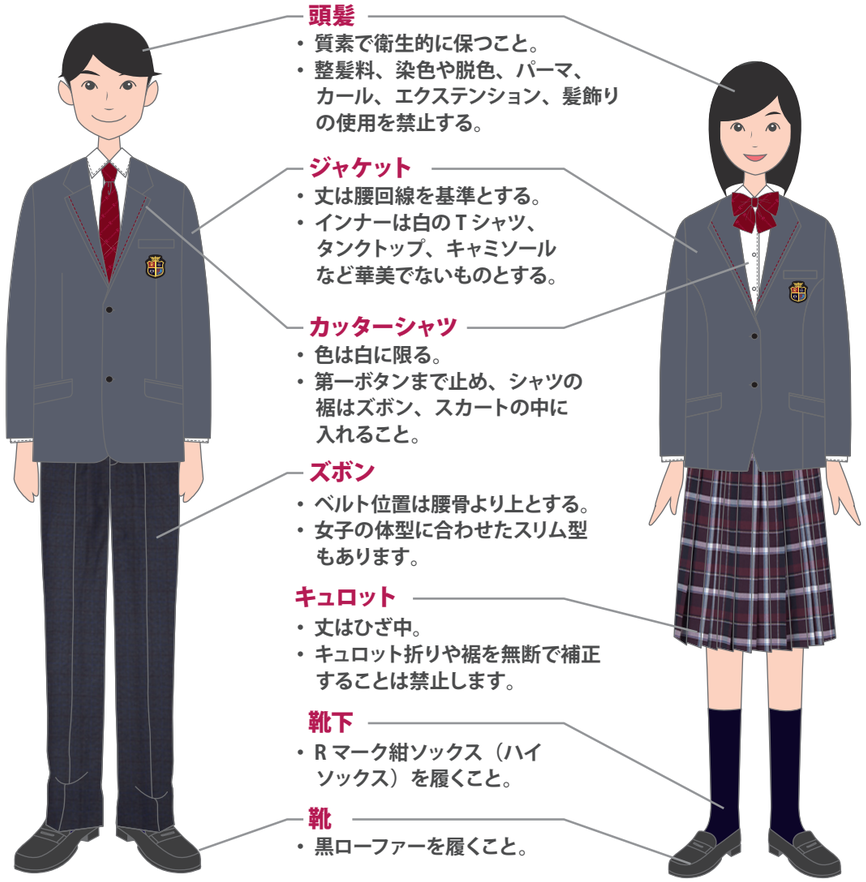

頭髪
- 質素で衛生的に保つこと。
- 整髪料、染色や脱色、パーマ、カール、エクステンション、髪飾りの使用を禁止する。

ジャケット
- 丈は腰回線を基準とする。
- インナーは白のＴシャツ、タンクトップ、キャミソールなど華美でないものとする。

カッターシャツ
- 色は白に限る。
- 第一ボタンまで止め、シャツの裾はズボン、スカートの中に入れること。

ズボン
- ベルト位置は腰骨より上とする。
- 女子の体型に合わせたスリム型もあります。

キュロット
- 丈はひざ中。
- キュロット折りや裾を無断で補正することは禁止します。

靴下
- Ｒマーク紺ソックス（ハイソックス）を履くこと。

靴
- 黒ローファーを履くこと。

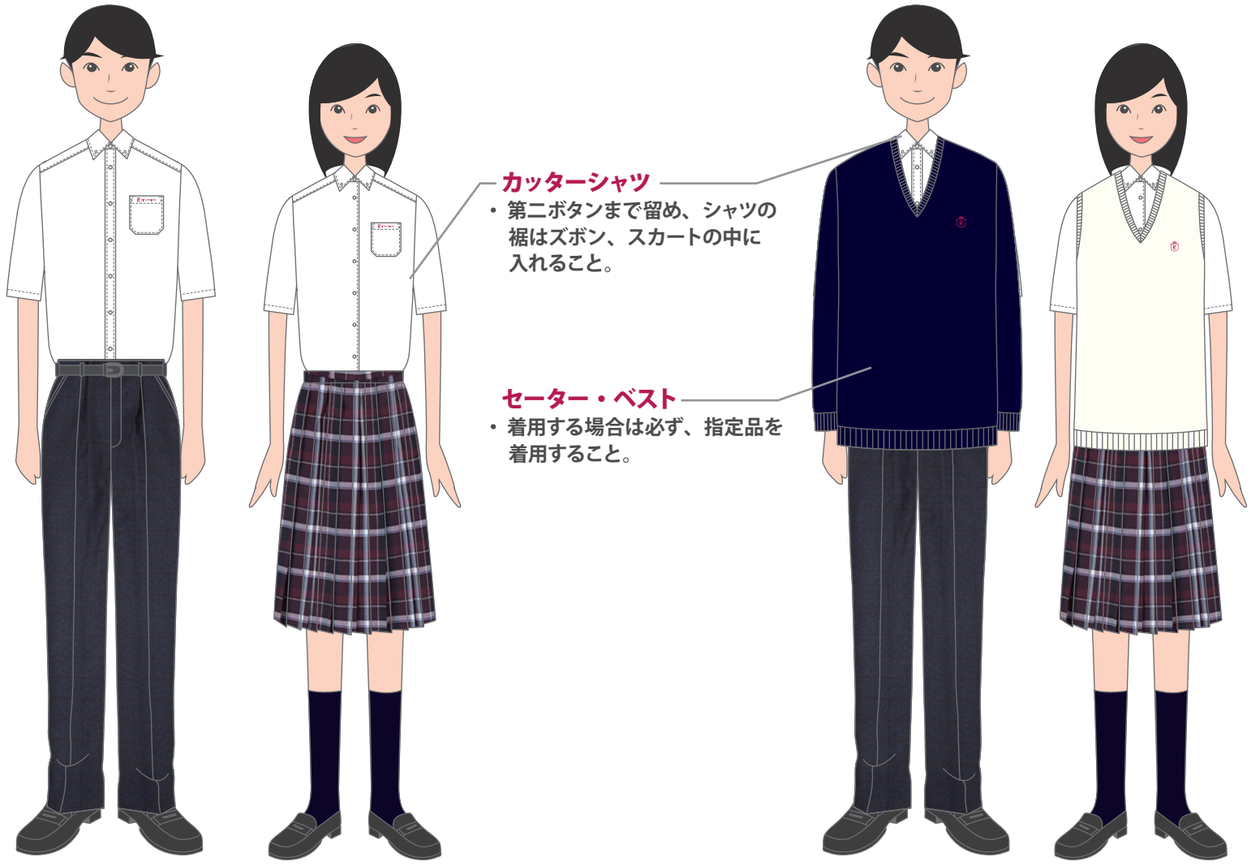

カッターシャツ
- 第二ボタンまで留め、シャツの裾はズボン、スカートの中に入れること。

セーター・ベスト
- 着用する場合は必ず、指定品を着用すること。

記号について　必 必須購入品　希 希望購入品

※ジャケットとボトム以外は中高共通です。

冬服

A. ジャケット 必

B. 長袖シャツ 必

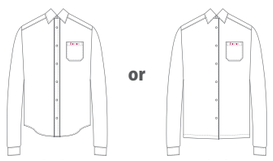

C. 冬ボトム 必

D. ネクタイ・リボン 必

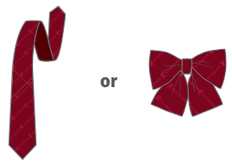

それぞれいずれかのアイテムを選んで着用

夏服

E. 半袖シャツ 希

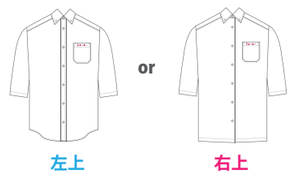

F. 夏ボトム 希

指定品アイテム

長袖カラーシャツ 希

半袖カラーシャツ 希

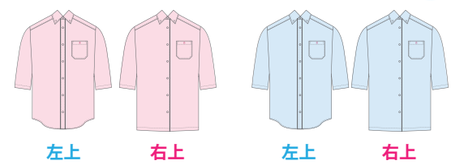

替キュロット 希

長袖・半袖ともに、ピンク・ブルーの２色展開。前合わせは「左上」「右上」好きな方を自由に選べます。

セーター 希

ベスト 希

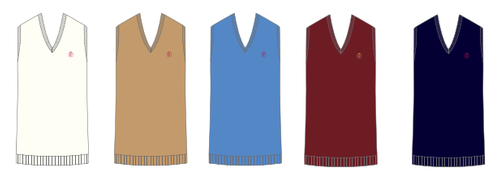

セーター・ベストともに、白・キャメル・ブルー・エンジ・紺の５色展開